COMMUNE DE QUEVEN
PLAN LOCAL D'URBANISME

PLU arrêté le 16/05/2019

Quéven Kewenn

PLAN DES ZONES CONCERNEES PAR LE DROIT DE PREEMPTION DANS LES ESPACES NATURELS SENSIBLES

PLAN A

ANNEXE GRAPHIQUE AU PLU N° 13

Échelle : 1/5 000

PROJET DE PLU ARRÊTÉ

Vu pour être annexé à la délibération du Conseil Municipal du 16/05/2019
Le Maire,
Marc BOUTRUCHE
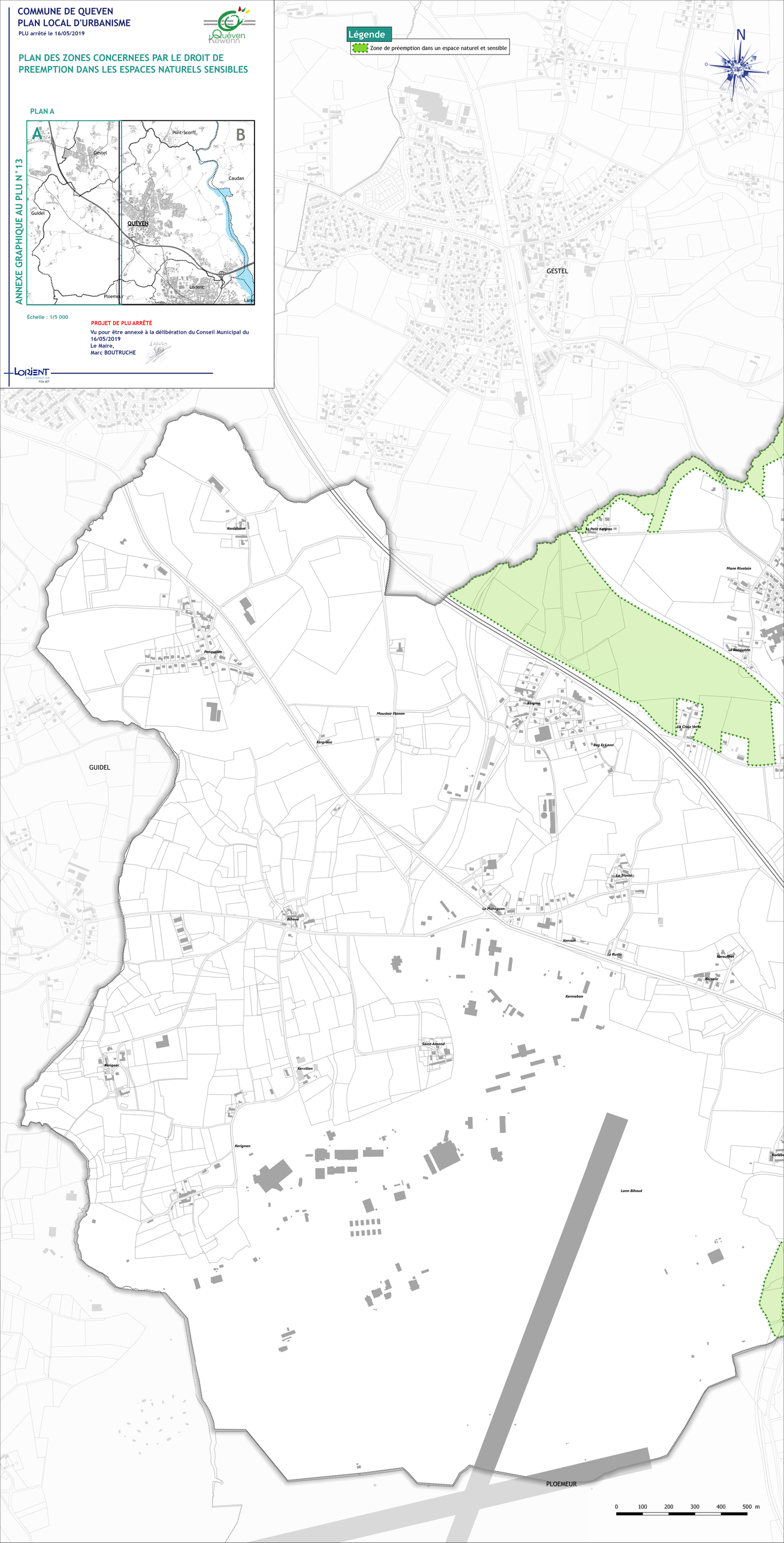
LORIENT AGGLOMÉRATION Pôle ACT