COMMUNE DE QUEVEN
PLAN LOCAL D'URBANISME

PLU arrêté le 16/05/2019

PLAN DES DÉPLACEMENTS ACTIFS

PLAN A

ANNEXE GRAPHIQUE AU PLU N° 11

Échelle : 1/5 000

PROJET DE PLU ARRÊTÉ

Vu pour être annexé à la délibération du Conseil Municipal du 16/05/2019
Le Maire,
Marc BOUTRUCHE
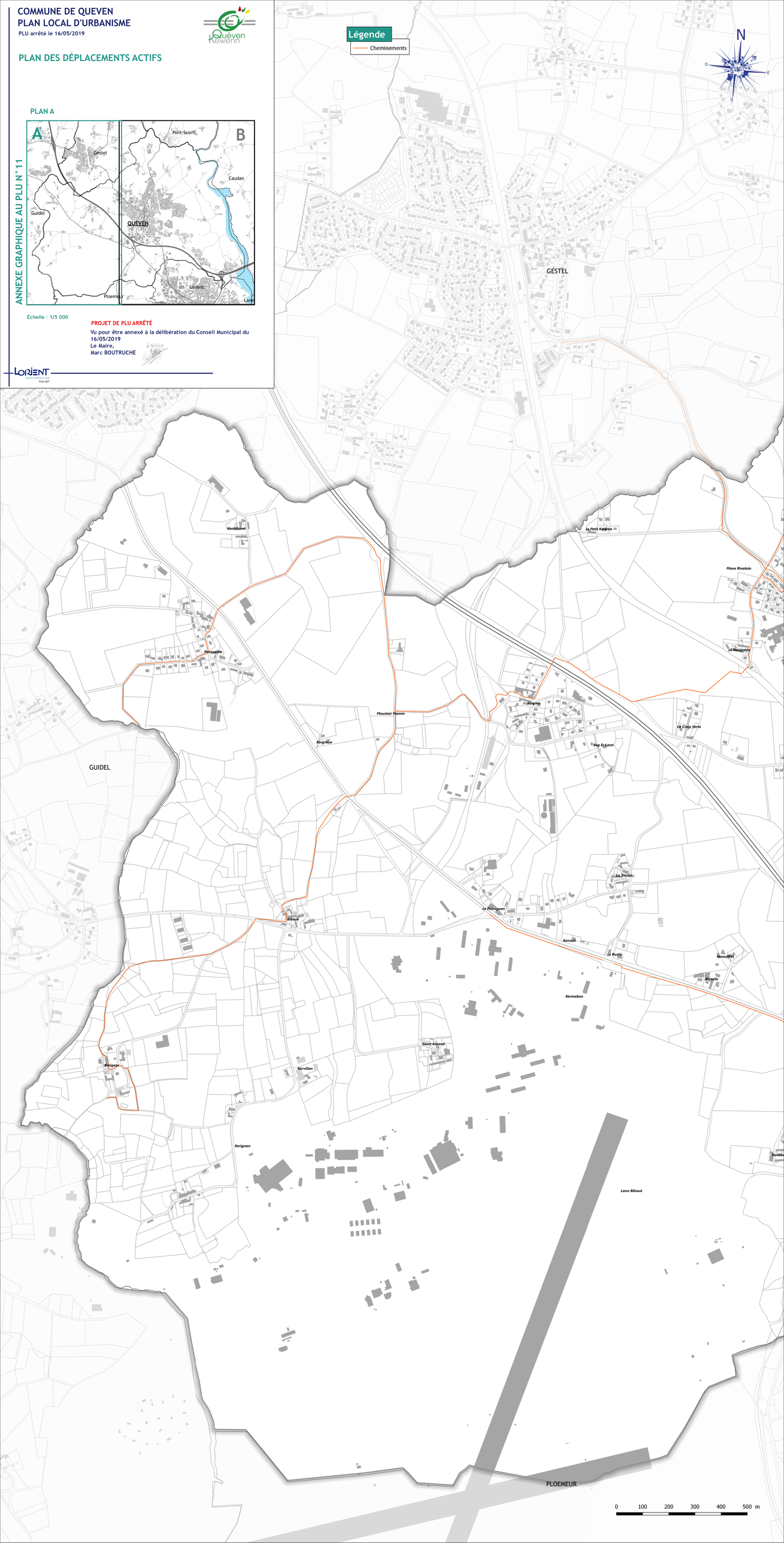
LORIENT AGGLOMÉRATION Pôle ACT